RELATÓRIO ANUAL DE ATIVIDADES 2023



DIREITORIA 2023/2024

Diretoria do República
2023/2024

Nelson Juliano Cardoso Matos
(supervisão acadêmica)

Ana Carolina Melo de Paiva
Ana Stephany de Araújo Sales
Andressa Stival Lopes
Eric Santana
Francisco Ryan Soares de Holanda
Louise Maria dos Santos Sousa
Matheus Felipe do Nascimento Moraes
Sarah Raquel de Sampaio Barbosa
Vinicius Cruz de Sousa
Arthur Portela de Oliveira
Fábio Alberto Brandão Sousa

CALENDÁRIO 2023



OFICINA DE PESQUISA JURÍDICA

ABRIL DE 2023



SESSÕES DE PESQUISA

MAIO DE 2023 ATÉ JUNHO DE 2023

As sessões de pesquisa do Núcleo de Pesquisa República são organizadas em torno de três linhas temáticas principais:

Recepções do pós positivismo no Brasil

Problemas contemporâneos da Teoria do Direito

Judicialização da justiça e ativismo judicial


DESDE 2003
República
NÚCLEO DE PESQUISA EM DIREITO
JUDICIALIZAÇÃO DA POLÍTICA E ATIVISMO JUDICIAL
COM ADONIAS RIBEIRO DE CARVALHO NETO
Juiz federal. Mestre em Direito pelo PPGD/UFPI.
Mediação por Samille Lima Alves e Bruno Santos Lima.
04.05 às 17h
Link de acesso:
https://meet.jit.si/republica2023sessoesdepesquisa
APOIO:
PPGD-UFPI
Instituto de Estudos Políticos e Constitucionais
UNIVERSIDADE FEDERAL DO PIAUÍ


DESDE 2003
República
NÚCLEO DE PESQUISA EM DIREITO
RECEPÇÕES DO PÓS-POSIVITIVISMO NO BRASIL: CRÍTICA CONTEMPORÂNEA E PERSPECTIVAS DECOLONIAIS
COM JOÃO PAULO ALLAIN TEIXEIRA
Professor da UFPE e Universidade Católica de Pernambuco (UNICAP). Pós-doutor em Direito pela Universidade de Coimbra
Mediação por Letícia Silva e Marx Nairo.
02.05 às 19h
Link de acesso:
https://meet.jit.si/republica2023sessoesdepesquisa
APOIO:
PPGD-UFPI
Instituto de Estudos Políticos e Constitucionais
Universidade Federal do Piauí


DESDE 2003
República
NÚCLEO DE PESQUISA EM DIREITO
PROBLEMAS CONTEMPORÂNEOS DA TEORIA DO DIREITO
COM SAUL FERREIRA ALVES
Procurador do Estado. Mestre em Direito pelo PPGD/UFPI.
Mediação por Yonara Barros Silva e Clidenor Campelo.
03.05 às 16h
Link de acesso:
https://meet.jit.si/republica2023sessoesdepesquisa
APOIO:
PPGD-UFPI
Instituto de Estudos Políticos e Constitucionais
Universidade Federal do Piauí


República
núcleo de pesquisa jurídica
DEMOCRACIA E ESTADO DE DIREITO
BRUNO COZZA
Doutor em Direito pela UNISINOS. Pós-doutor em Direito pela Michr - Itália. Pós-doutor em Direito pelo PPGD/UFPI.
Mediação por Elayne Kallyne, Letícia Silva e Marx Nairo
09.05 às 19h
Link de acesso:
https://meet.jit.si/republica2023sessoesdepesquisa
APOIO:
PPGD-UFPI
Instituto de Estudos Políticos e Constitucionais
Universidade Federal do Piauí


República
núcleo de pesquisa jurídica
DEMOCRACIA E POPULISMO JUDICIAL
GUSTAVO NASCIMENTO TORRES
Doutorando em Direito pela UFPR. Mestre em Direito pelo PPGD/UFPI.
Mediação por Yonara Barros, Letícia Silva e Marx Nairo
16.05 às 19h
Link de acesso:
https://meet.jit.si/republica2023sessoesdepesquisa
APOIO:
PPGD-UFPI
Programa de Pós-Graduação em Direito
FACULDADE DE DIREITO
UFPI
VOLUNTAS JUSTITIAE
Instituto de Estudos Políticos e Constitucionais
UFPI
UNIVERSIDADE FEDERAL DO PIAUÍ


República
núcleo de pesquisa jurídica
NEOCONSTITUCIONA LISMO
CARINA BARBOSA GOUVEIA
Professora da UFPE da UECE. Doutora em Direito pela UNESA.. Pós-doutora pela UFPE
Mediação por Samille Lima Alves, Adonias Carvalho Neto e Bruno Santos Lima.
18.05 às 17h
Link de acesso:
https://meet.jit.si/republica2023sessoesdepesquisa
APOIO:
PPGD-UFPI
Instituto de Estudos Políticos e Constitucionais
Universidade Federal do Piauí


República
núcleo de pesquisa jurídica
REVOLUÇÃO POR MEIO DO DIREITO: TEORIAS CRÍTICAS À LUZ DO JURISPRUDENCIALISMO
PROFESSOR FÁBIO CARDOSO MACHADO
Doutor em Ciências Jurídico-Filosóficas pela Faculdade de Direito da Universidade de Coimbra. 2º Vice-Presidente do Instituto Eduardo Correia. Autor de "A autonomia do direito e os limites da jurisdição" e "O direito: entre o modelo político da lex e o paradigma sapiencial do ius".
Mediação por SAUL FERREIRA ALVES, Mestre em Direito pela Universidade Federal do Piauí.
17.05 às 20h
Link de acesso:
https://meet.jit.si/republica2023sessoesdepesquisa
APOIO:
PPGD-UFPI
Instituto de Estudos Políticos e Constitucionais
Universidade Federal do Piauí


República
núcleo de pesquisa jurídica
DA FRAGMENTAÇÃO À INTEGRAÇÃO: OS DIREITOS FUNDAMENTAIS DIANTE DOS DESAFIOS DEMOCRÁTICOS
FABIANO MENDONÇA
Professor da UFRN. Doutor em Direito pela UFPE. Pós-doutor pela Universidade de Coimbra e pela Universidade de Lisboa
Mediação por Gaspar de Lima Jr. e Clidenor Campelo.
17.05 às 17h
Link de acesso:
https://meet.jit.si/republica2023sessoesdepesquisa
APOIO:
PPGD UFPI
Instituto de Estudos Políticos e Constitucionais
Universidade Federal do Piauí


República
núcleo de pesquisa jurídica
O DIREITO COMO INTERPRETAÇÃO
HORÁCIO NEIVA
Doutor em Direito pela USP. Advogado
Mediação Yonara Barros, Letícia Silva e Marx Nairo
23.05 às 19h
Link de acesso:
https://meet.jit.si/republica2023sessoesdepesquisa
APOIO:
PPGD-UFPI
Instituto de Estudos Políticos e Constitucionais
Universidade Federal do Piauí


República
núcleo de pesquisa jurídica
MUTAÇÃO E REFORMA CONSTITUCIONAL
MARCELO CATTONI
Professor da Faculdade de Direito da UFMG
Mediação Samille Lima Alves, Adonias Carvalho Neto e Bruno Santos Lima.
25.05 às 17h
Link de acesso:
https://meet.jit.si/republica2023sessoesdepesquisa
APOIO:
PPGD-UFPI
Instituto de Estudos Políticos e Constitucionais
Universidade Federal do Piauí


República
núcleo de pesquisa jurídica
DEMOCRACIA E FORBEARANCE:
REFLEXÕES ACERCA DAS REGRAS IMPLÍCITAS NO JOGO DEMOCRÁTICO
GEORGES ABBOUD
Doutor em Direito pela Pontifícia Universidade Católica de São Paulo.
Professor da FAFISP, da PUC/SP e do IDP
Mediação Yonara Barros, Letícia Silva e Marx Nairo
30.05 às 19h
Link de acesso:
https://meet.jit.si/republica2023sessoesdepesquisa
APOIO:
PPGD-UFPI
Instituto de Estudos Políticos e Constitucionais
Universidade Federal do Piauí


República
núcleo de pesquisa jurídica
DEMOCRACIA E JURISDIÇÃO CONSTITUCIONAL
LEANDRO MACIEL
Doutor em Direito Universidade de São Paulo. Procurador do Ministério Público de Contas do Piauí
Mediação Samille Lima Alves, Adonias Carvalho Neto e Bruno Santos Lima.
01.06 às 17h
Link de acesso:
https://meet.jit.si/republica2023sessoesdepesquisa
APOIO:
PPGD-UFPI
Instituto de Estudos Políticos e Constitucionais
Universidade Federal do Piauí


República
núcleo de pesquisa jurídica
NORMAS MORAIS E NORMAS DE COMPETÊNCIA: UM OLHAR ANTROPOLÓGICO SOBRE A TEORIA DO DIREITO DE HERBERT HART
WILSON FRANCK JUNIOR
Professor da UESPI. Doutor em Ciências Criminais pela PUCRS.
Mediação por Clidenor Campelo, Eric Santana e Saul Ferreira.
02.06 às 17h
Link de acesso:
https://meet.jit.si/republica2023sessoesdepesquisa
APOIO:
PPGD UFPI
Instituto de Estudos Políticos e Constitucionais
Universidade Federal do Piauí


República
RELIGIÕES POLÍTICAS
NEWTON DE OLIVEIRA LIMA
Professor da UFPB. Doutor em Filosofia pela UFPB.
Mediação Clidenor Campelo, Eric Santana e Saul Ferreira.
07.06 às 16h
Link de acesso:
https://meet.jit.si/republica2023sessoesdepesquisa
APOIO
PPGD UFPI
Instituto de Estudos Políticos e Constitucionais


República
DEMOCRACIA, REPRESENTAÇÃO E PARTIDOS POLÍTICOS
DÉBORA GOMES GALVÃO
Doutora em Direito Ambiental Internacional pela Universidade Católica de Santos. Professora da UFPI
Mediação Yonara Barros, Leticia Silva e Marx Nairo
06.06 às 19h
Link de acesso:
https://meet.jit.si/republica2023sessoesdepesquisa
APOIO:
PPGD-UFPI


República
SUPREMO TRIBUNAL FEDERAL E OUTROS TRIBUNAIS CONSTITUCIONAIS E CORTES SUPREMAS
ELIVAL DA SILVA RAMOS
Professor da Faculdade de Direito da USP
Doutor em Direito Constitucional pela USP
Mediação Samille Lima Alves, Adonias Carvalho Neto e Bruno Santos Lima.
08.06 às 17h
Link de acesso:
https://meet.jit.si/republica2023sessoesdepesquisa
APOIO
PPGD UFPI
Instituto de Estudos Políticos e Constitucionais


República
núcleo de pesquisa jurídica
DIÁLOGOS CONSTITUCIONAIS NO BRASIL E ALHURES
BRUNO MENESES LORENZETTO
Professor da UniBrasil. Professor da Pontifícia Universidade Católica do Paraná. Visiting Scholar na Columbia Law School. Doutor em Direito pela UFPR.
Mediação Samille Lima Alves, Adonias Carvalho Neto e Bruno Santos Lima.
15.06 às 17h
Link de acesso: https://meet.jit.si/republica2023sessoesdepesquisa
APOIO:
PPGD-UFPI
Instituto de Estudos Políticos e Constitucionais
Universidade Federal do Piauí


Salvar
República
núcleo de pesquisa jurídica
A TEORIA DE BRUCE ACKERMAN: DEMOCRACIA DUALISTA, MOMENTOS CONSTITUCIONAIS E RAZÃO PÚBLICA
ANA BEATRIZ VANZOFF ROBALINHO CAVALCANTI
Doutoranda em direito pela Yale Law School, mestre em Direito pela USP e Master of Laws pela Yale Law School. Professora do IDP.
Mediação Yonara Barros, Letícia Silva e Marx Nairo
13.06 às 19h
Link de acesso:
https://meet.jit.si
/republica2023sessoesdepesquisa
APOIO:
PPGD-UFPI
Instituto de Estudos Políticos e Constitucionais
Universidade Federal do Piauí


República
núcleo de pesquisa jurídica
CLIENTELISMO E PATRIMONIALISMO NO BRASIL (OU VISÕES DO BRASIL: FAORO, FREIRE, HOLANDA, DUARTE, SCHWARTZMAN, TORRES E VIANNA)
CLEBER DE DEUS PEREIRA DA SILVA
Pós-doutor pela Universidade Internacional de Berlin. Doutor pelo Iuperj. Professor do Mestrado em Direito da UFPI
Mediação Yonara Barros, Leticia Silva, Marx Nairo e Elayne Sobral
20.06 às 19h
Link de acesso:
https://meet.jit.si/republica2023sessoesdepesquisa
APOIO
PPGD-UFPI
Instituto de Estudos Políticos e Constitucionais
Universidade Federal do Piauí


República
núcleo de pesquisa jurídica
INTRODUÇÃO À LEI NATURAL
MATHEUS REDIG
Doutorando pela Universidade Federal de Pelotas.
Mediação Saul Ferreira, Clidenor Campelo e Eric Santana
21.06 às 16h
Link de acesso:
https://meet.jit.si/republica2023sessoesdepesquisa
APOIO:
PPGD UFPI
Instituto de Estudos Políticos e Constitucionais
UNIVERSIDADE FEDERAL DO PIAUÍ


Salvar
República
núcleo de pesquisa jurídica
JUDICIALIZAÇÃO DA POLÍTICA E NEOCONSTITUCIONALISMO
JOSÉ LEVI MELLO DO AMARAL JÚNIOR
Professor Associado da Faculdade de Direito da Universidade de São Paulo (USP). Doutor em Direito pela Universidade de São Paulo (USP).
Mediação Samille Lima Alves, Adonias Carvalho Neto e Bruno Santos Lima.
22.06 às 17h
Link de acesso:
https://meet.jit.si/republica2023sessoesdepesquisa
APOIO:
PPGD UFPI
Instituto de Estudos Políticos e Constitucionais
UNIVERSIDADE FEDERAL DO PIAUÍ


República
núcleo de pesquisa jurídica
INTRODUÇÃO À LEI NATURAL
MATHEUS REDIG
Doutorando e Mestre em Filosofia pela Universidade Federal de Pelotas.
Mediação por:
Saul Ferreira Alves, Mestre em Direito pela Universidade Federal do Piauí;
Clidenor Campelo, Mestrando em Direito pela Universidade Federal do Piauí.
26.06 às 19h
Link de acesso:
https://meet.jit.si/republica2023sessoesdepesquisa
APOIO:
PPGD-UFPI
Programa de Pós-Graduação em Direito
FACULDADE DE DIREITO UFPI VOLUNTAS JUSTITIAE
Instituto de Estudos Políticos e Constitucionais
UNIVERSIDADE FEDERAL DO PIAUÍ



O VI Encontro de Pesquisa Jurídica foi um marco significativo para o Núcleo de Pesquisa República, reunindo um diversificado grupo de convidados para discutir temas relevantes e contemporâneos no campo da pesquisa jurídica. O evento, que se estendeu por dois dias, contou com a participação de palestrantes renomados, tanto locais quanto de outras regiões, proporcionando um rico intercâmbio de ideias e conhecimentos. Além das discussões acadêmicas, o encontro também teve um significado especial, pois celebrou os 20 anos de fundação do Núcleo, reforçando sua posição como pioneiro e referência na pesquisa jurídica no Piauí.

PRIMEIRO DIA DO EVENTO

O Painel 1 manteve seu foco temático alinhado com a Linha 1 de pesquisa do Núcleo, aprofundando-se nas questões centrais dessa área e promovendo um debate rico e especializado.



O Painel 2 manteve seu foco temático alinhado com a Linha 2 de pesquisa do Núcleo, aprofundando-se nas questões centrais dessa área e promovendo um debate rico e especializado.





SEGUNDO DIA DO EVENTO

O Painel 3 manteve seu foco temático alinhado com a Linha 3 de pesquisa do Núcleo, aprofundando-se nas questões centrais dessa área e promovendo um debate rico e especializado.



O Painel 4 explorou uma temática nova e atual, expandindo o horizonte de discussão para além das linhas tradicionais de pesquisa do Núcleo.





PALESTRANTES

VI ENCONTRO DE PESQUISA JURÍDICA

Edição comemorativa: 20 anos de República

24 E 25 DE OUTUBRO
NO CINETEATRO DA UFPI
Evento gratuito - Certificado 20h/a


Heitor Bezerra


Leandro Maciel

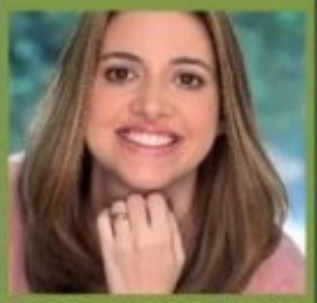
Débora Gomes Basílio


Gabriel Furtado


Giovana Nunes


Berto Igor Caballero


Paulo Roberto


Adonias Carvalho


Saul Ferreira Alves


Horácio Neiva


Flávia Gomes


Joana Souza

Apoio:

Realização:

ORGANIZAÇÃO







ACERVO FOTOGRÁFICO











ACERVO FOTOGRÁFICO













ACERVO FOTOGRÁFICO















Apresentação dos comunicados de pesquisa desenvolvidos nas linhas de pesquisa do Núcleo


República
desde 2003
núcleo de pesquisa jurídica